



VINÇOTTE asbl

Organisme de contrôle agréé | Service externe pour les contrôles techniques sur le lieu de travail
Siège social: Jan Olieslagerslaan 35 • 1800 Vilvoorde • Belgique
TVA: BE 0402.726.875 • RPM Bruxelles • BNP Paribas Fortis: BE 25 2100 4144 1482 • BIC: GEBABEBB

Rapport n° : 201076 / 305 42 934

- ☐ Bollebergen 2a bus 12, 9052 Gent
☐ Jan Olieslagerslaan 35, 1800 Vilvoorde
☒ Noordersingel 23, 2140 Antwerpen
☐ Rue Phocas Lejeune 11, 5032 Gembloux

Tel: +32 9 244 77 11
Tel: +32 2 674 57 11
Tel: +32 3 221 86 11
Tel: +32 81 432 611

gent@vincotte.be
brussels@vincotte.be
antwerpen@vincotte.be
gembloux@vincotte.be



F 088844

Rési code : 1

PROCÈS VERBAL D'EXAMEN DE CONFORMITÉ ET/OU DE VISITE DE CONTRÔLE D'UNE INSTALLATION ÉLECTRIQUE BASSE TENSION

Responsable des travaux :

Installation :

Propriétaire / gestionnaire :

Nom, Prénom : <u>Ede</u>	Nom, Prénom : <u>Bois de l'ave d'ave</u>
N° carte d'identité :	Adresse : <u>Bois de l'ave d'ave 6660</u>
N°TVA : BE	CP + Commune : <u>6688 Belgique</u>
	Tél. :

Bases de l'examen : Règlement Général sur les Installations Électriques (RGIE)

<input checked="" type="radio"/> Art 270	<input checked="" type="radio"/> mise en usage	<input type="radio"/> modification	<input type="radio"/> extension	<input checked="" type="radio"/> Art 86	<input type="radio"/> Art 271bis	① Unité d'habitation
	<input type="radio"/> mobile	<input type="radio"/> temporaire		<input type="radio"/> Art 87	<input type="radio"/> Art 278	② Unité de travail domestique
<input type="radio"/> Art 271	<input type="radio"/> périodique	<input type="radio"/> contrôle	<input type="radio"/>	<input type="radio"/> Art 88	<input type="radio"/> Art	③ Parties communes
<input type="radio"/> Art 276 : renforcement	<input type="radio"/> Art 276bis : vente d'une unité d'habitation			<input type="radio"/> Art	<input type="radio"/> Art	④ Unité de travail

Données générales de l'installation électrique :

Données distributeur	Compt. kWh n° : <u>355.8480</u>	Index jour : <u>159,2</u>	Index nuit : <u>99,2</u>	<input type="radio"/> EAN non communiqué	<input type="radio"/> Compt. kWh non placé
	Protection branchement (A) : <input checked="" type="radio"/> 20 <input checked="" type="radio"/> 25 <input type="radio"/> 32 <input type="radio"/> 40 <input type="radio"/> 50 <input type="radio"/> 63 <input type="radio"/> 80 <input type="radio"/> 100 <input type="radio"/>			n° : Index nuit :	
	Conçue pour U _N : <input checked="" type="radio"/> 230 V <input checked="" type="radio"/> 3x230 V <input type="radio"/> 3N400 V <input type="radio"/>			Type de prise de terre : <input checked="" type="radio"/> boucle de terre <input type="radio"/> barres / piquets	
Données installation	Courant nominal maximum (A) : <input type="radio"/> 20 <input type="radio"/> 25 <input type="radio"/> 32 <input type="radio"/> 40 <input type="radio"/> 50 <input type="radio"/> 63 <input type="radio"/> 80 <input type="radio"/> 100 <input type="radio"/>			<input type="radio"/>	
	Câble d'alimentation tableau principal : <u>L</u> X <u>10</u> mm ² - Type : <u>Dalb</u>			<input type="radio"/>	
Description installation	Dispositif diff. gén. : <u>40 A / 300 mA</u>			Nombre de tableaux : <u>1</u>	
	<u>40 A / 300 mA (DEF 34)</u>			Nombre de circuits terminaux : <u>1</u>	
<input type="radio"/> Voir annexe(s)					

Mesures - tests - contrôle visuel - scellés :

<input checked="" type="radio"/> Contacts dir.	<input checked="" type="radio"/> Contacts indir.	<input checked="" type="radio"/> Montage	<input checked="" type="radio"/> Appareils	<input checked="" type="radio"/> Matériel	<input checked="" type="radio"/> >/section	<input checked="" type="radio"/> Schémas	<input checked="" type="radio"/> Contrôle bcl de défaut
<input checked="" type="radio"/> Résistance de dispersion de la prise de terre : <u>18,6</u> Ω		<input checked="" type="radio"/> Isolement général : <u>10</u> MΩ		<input checked="" type="radio"/> Continuité de terre		<input checked="" type="radio"/> Test dispositif diff.	
Le dispositif différentiel général : <input type="radio"/> était plombé <input checked="" type="radio"/> a été plombé <input type="radio"/> n'a pas été plombé <input type="radio"/> ne peut pas être plombé							

Infractions - Remarques (pour la signification des codes éventuels : voir au verso)

Infractions Nouvelle installation	
<input checked="" type="radio"/> Néant	
Infractions Installation existante	
<input type="radio"/> Néant	
Remarques	Visa GRD ou mandataire :
<input type="radio"/> Néant	

Conclusion(s) :

L'installation électrique doit être recontrôlée avant

- ☒ La nouvelle installation est conforme n'est pas conforme au RGIE.
☐ L'installation existante est conforme n'est pas conforme au RGIE.

☒ par le même organisme de contrôle (*).

Agent visiteur :

Nom : Franken R

Agent n° : 1076

Date : 04/04/2010

Pour le Directeur Général : Signature

Annexe(s) : ☐ Schéma(s) de position :

☐ Schéma(s) unifilaire(s) :

- Ce procès verbal doit être conservé dans le dossier de l'installation électrique et ce dossier doit renseigner toute modification de l'installation.
- Le Service Public Fédéral Economie doit être avisé immédiatement de tout accident survenu aux personnes et dû, directement ou indirectement, à la présence d'électricité.
- Le contrôle n'a porté que sur les parties visibles et accessibles de l'installation.
- Les informations recueillies sur place ne nous permettent pas de déterminer la date de réalisation de l'installation électrique.
- Nous vous invitons à compléter le(s) schéma(s) pour les éléments qui n'étaient pas visibles lors de la visite de contrôle. En cas de doute portant sur la sécurité de ces éléments, nous vous invitons vivement à faire procéder à une visite de contrôle complémentaire.
- (*) Les travaux nécessaires pour faire disparaître les infractions constatées au moment de la visite de contrôle doivent être exécutées sans retard et toutes mesures adéquates doivent être prises pour qu'en cas de maintien en service des installations les infractions ne constituent pas un danger pour les personnes et les biens. Dans le cas où, lors de cette nouvelle visite de contrôle, après max. 1 an, des infractions subsistent, l'organisme agréé se doit d'envoyer une copie du procès-verbal de visite de contrôle à la Direction générale de l'Energie préposée à la haute surveillance des installations électriques domestiques.

Schéma unifilaire

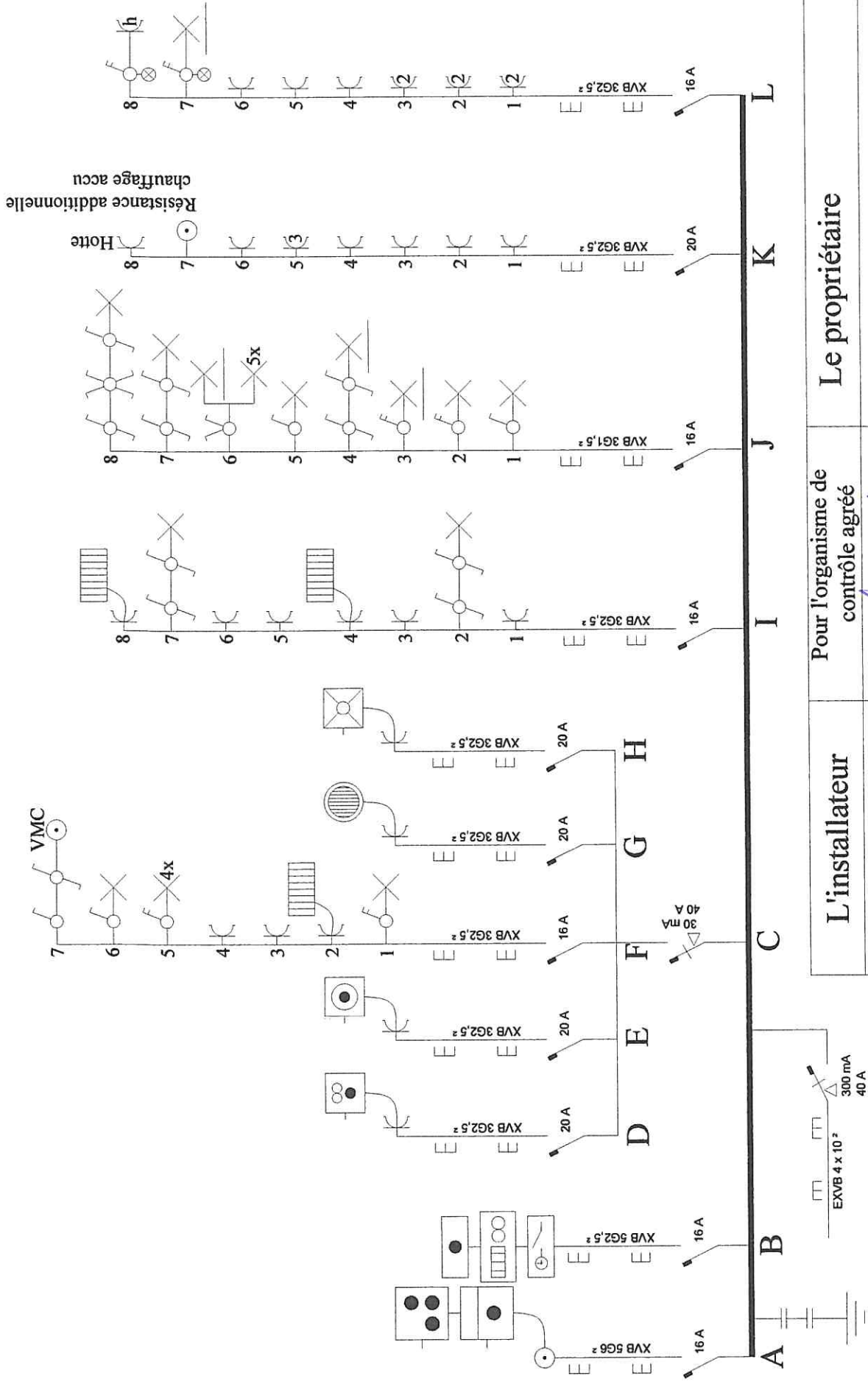

<p>L'installateur</p> <p>Nom: LUC DAMIEN</p> <p>TVA:</p> <p>Signature:</p> <p>Date:</p> <p>Nombre d'annexes: 3</p>	<p>Pour l'organisme de contrôle agréé</p> <p>Nom: <i>Vouyelle R</i></p> <p>Signature: <i>[Signature]</i></p> <p>Date: <i>2014</i></p>	<p>Le propriétaire</p> <p>Nom: LUC DAMIEN</p> <p>Adresse: BOIS DES MOINES 20, 6660 HOUFFALIZE</p> <p>Signature:</p> <p>Date:</p>
---	--	---

Rez-de-chaussée

Annexe: 1

De: 3

Lieu: BOIS DES MOINES 20,
6660 HOUFFALIZE

Le propriétaire: LUC Damien

Paraphe:

Le délégué de l'organisme
agréé:

Paraphe:

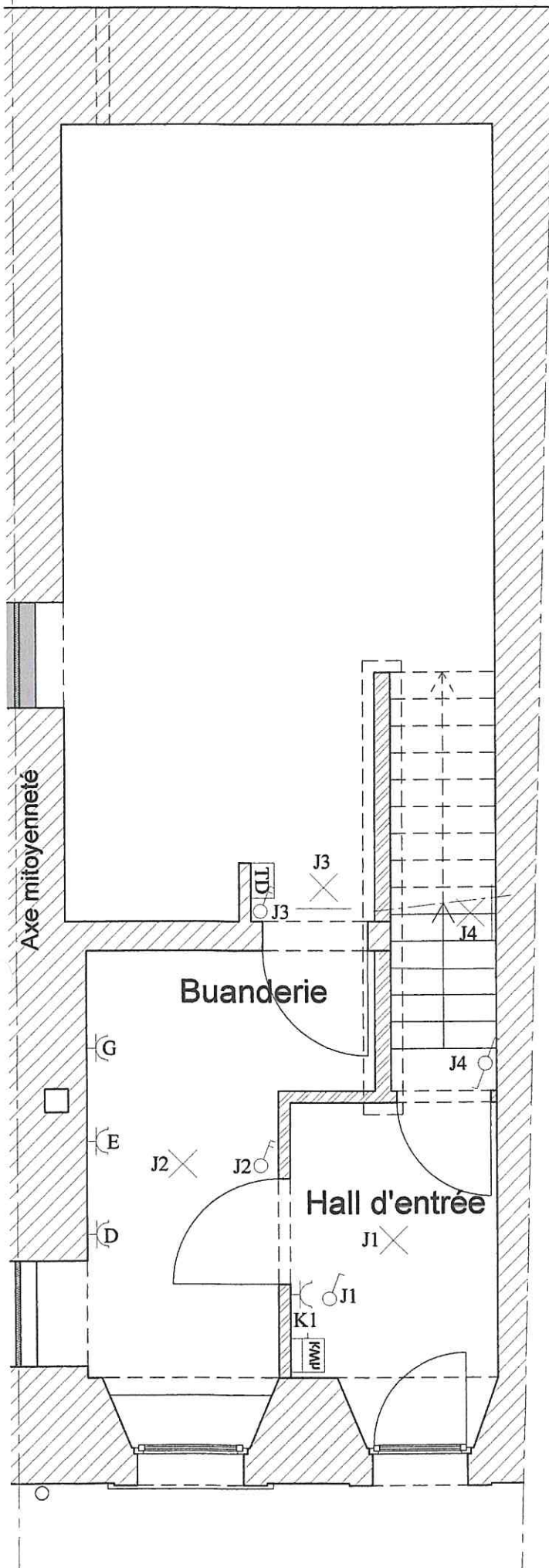

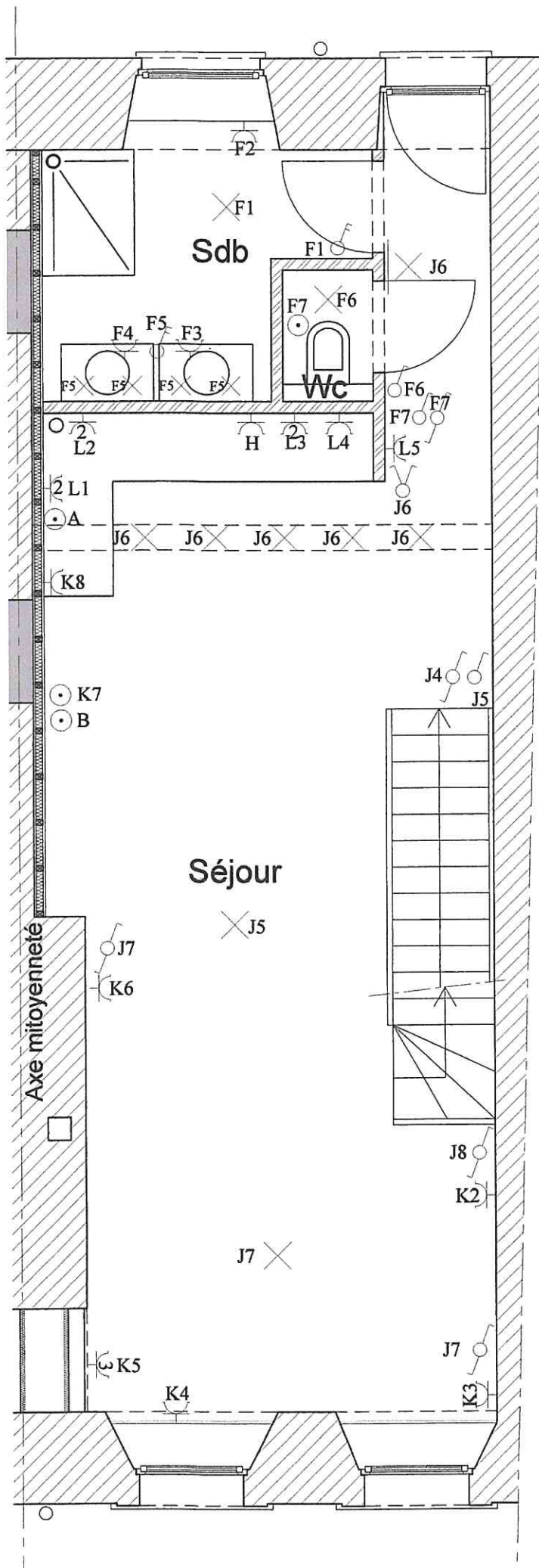

2ème étage

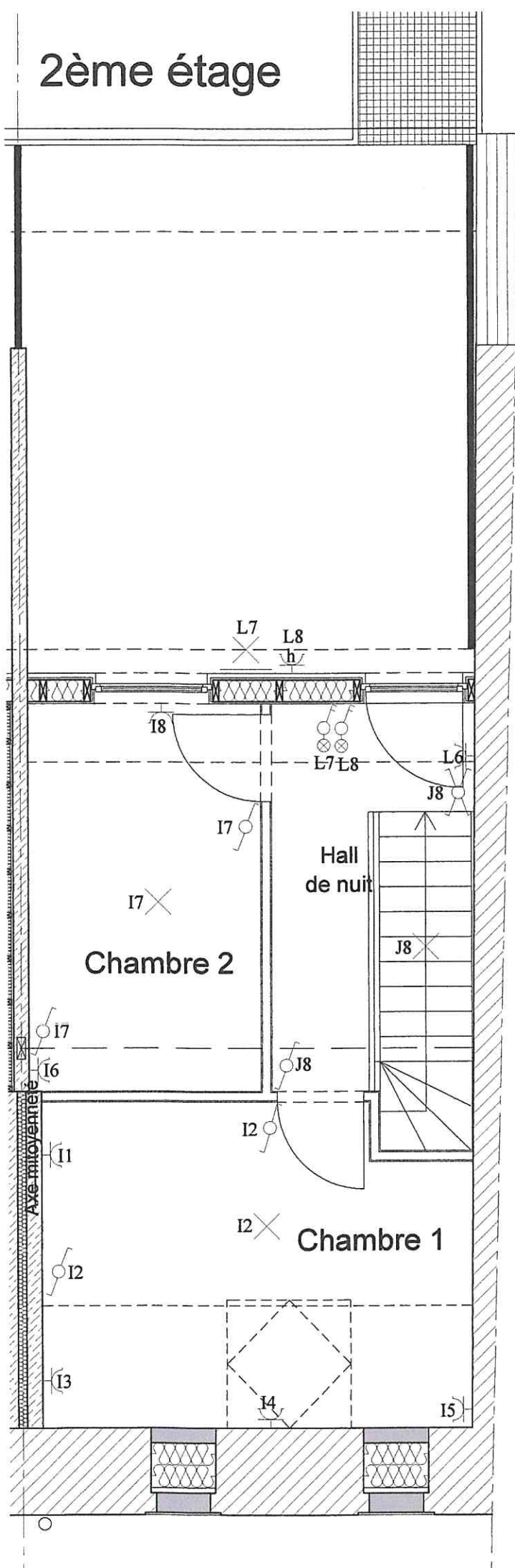

Annexe: 3

De: 3

Lieu: BOIS DES MOINES 20,
6660 HOUFFALIZE

Le propriétaire: LUC Damien

Paraphe:

Le délégué de l'organisme
agréé:

Paraphe: